



# SAAESP

CONHEÇA  
OS BENEFÍCIOS  
OFERECIDOS  
PELO SAAESP

ANTES DE  
DIZER NÃO À  
CONTRIBUIÇÃO  
ASSISTENCIAL

Tel. 11 3222.2299

[WWW.SAAESP.ORG.BR](http://WWW.SAAESP.ORG.BR)

# Palavra do Presidente



*Dr. Miguel Abrão Neto*

O SAAESP novamente empenhado na Campanha Salarial de 2015, no exercício de seu papel representativo, além de negociar salários, estabelece acordos coletivos com os empregadores, procura melhorar as condições de trabalho e luta pela ampliação dos benefícios aos Auxiliares de Administração Escolar de São Paulo. Também está atento às medidas anunciadas pelo Governo, como as MPs 664 e 665 e, na sua esfera de atuação, está envolvido na luta para que não haja qualquer extinção dos direitos trabalhistas já adquiridos.

**O SAAESP estende sua ação às necessidades das famílias dos trabalhadores à medida que proporciona aos associados:**

Planos de assistência médica e odontológica; assistência jurídica; apoio didático, como bolsa de estudos, material escolar; alternativas de lazer; etc.

## É a negociação coletiva

Conduzida pelo SAAESP que garante o poder de compra e o sustento dos trabalhadores e respectivos familiares durante todo o ano.

Neste contexto, a CONTRIBUIÇÃO ASSISTENCIAL é fundamental para o fortalecimento da entidade que representa os interesses e defende os direitos de todos os trabalhadores. É fundamental para prover recursos que garantam o bom funcionamento dos serviços oferecidos pelo SAAESP; fundamental para prover infraestrutura necessária para deflagrar e agilizar campanhas e negociações em prol da categoria; para realização de assembleias; para divulgação de informações a todos os trabalhadores que representamos; etc.

## Com a participação e contribuição dos associados

Continuamos a desenvolver um trabalho com qualidade e eficiência. É importante que os trabalhadores reafirmem seu compromisso com o sindicato e que, aqueles que ainda não recolhem a Contribuição Assistencial, conheçam mais detalhes sobre o trabalho do SAAESP, que analisem melhor os fatos, os benefícios e serviços oferecidos e reavaliem sua decisão.



# SECRETARIA

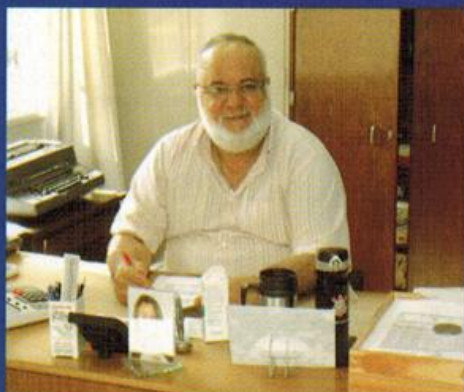

Horário de atendimento: De 2ª a 6ª feira, das 9:00 h às 19:00 h.

## DESTINO DA CONTRIBUIÇÃO ASSISTENCIAL

Toda contribuição da categoria é canalizada para a realização das diversas atividades inerentes ao sindicalismo.

Mas é a Contribuição Assistencial, maior fonte de receita do SAAESP, que tem importância fundamental porque é ela que permite toda a estruturação do sindicato e benefícios diretos aos trabalhadores. Inclusive provê recursos para agilizar diversas negociações feitas pelo sindicato, entre elas a que trata de reajuste salarial. E o trabalhador bem sabe o quanto significa ser atendido em um índice adequado de reajuste que garanta o poder de compra e o seu sustento e de sua família durante todo o ano.

A Contribuição Assistencial é a responsável pelas seguintes ações de fortalecimento das atividades que contribuem para a promoção de desenvolvimento da categoria:

- Campanha Salarial;
- Elaboração de jornais e boletins;
- Assistência jurídica;
- Orientações e ações trabalhistas;
- Orientações previdenciárias;
- Rede de Benefícios Sociais (Clínica Odontológica, Clínica Geral, Convênios Médicos e Outros Serviços Auxiliares para Diagnóstico Médico, Colônia de Férias, Camping, Material Escolar, Esporte);
- Participação em Seminários, Plenárias, Congressos, Encontros dos Trabalhadores;
- Defesa de direitos e lutas sociais no Congresso Nacional (fator previdenciário, desaposentação, 40 horas);
- Manutenção de assessoria de imprensa com publicação de editais e outros comunicados legais;
- Melhorias na sede social e nos patrimônios da entidade;
- Manutenção e ampliação dos meios de comunicação como fax, telefone, informatização, internet, site;
- Conscientização político-social.

# CONHEÇA OS PRINCIPAIS BENEFÍCIOS OFERECIDOS PELO SAAESP!

## COLÔNIA DE FÉRIAS:



Ampla e segura colônia de férias no município de Praia Grande (cerca de 60 minutos da capital) em frente à praia, com apartamentos mobiliados (inclusive com cozinha completa), comportando de 6 a 10 pessoas, piscina, quadras poliesportivas, salão de jogos, sala de TV, lanchonete, área de camping e mais.

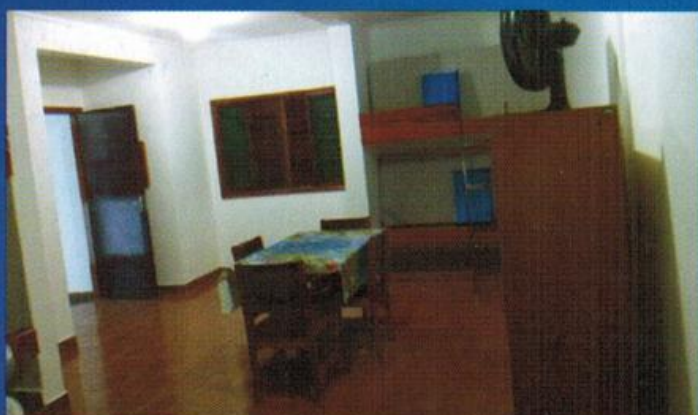
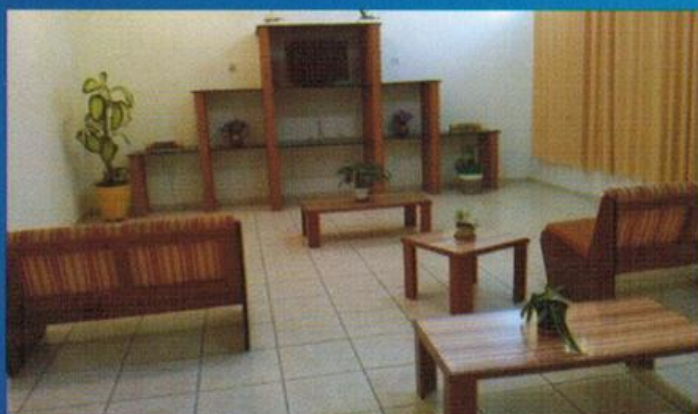

## **ORGANIZAÇÃO DE TORNEIOS ESPORTIVOS:**

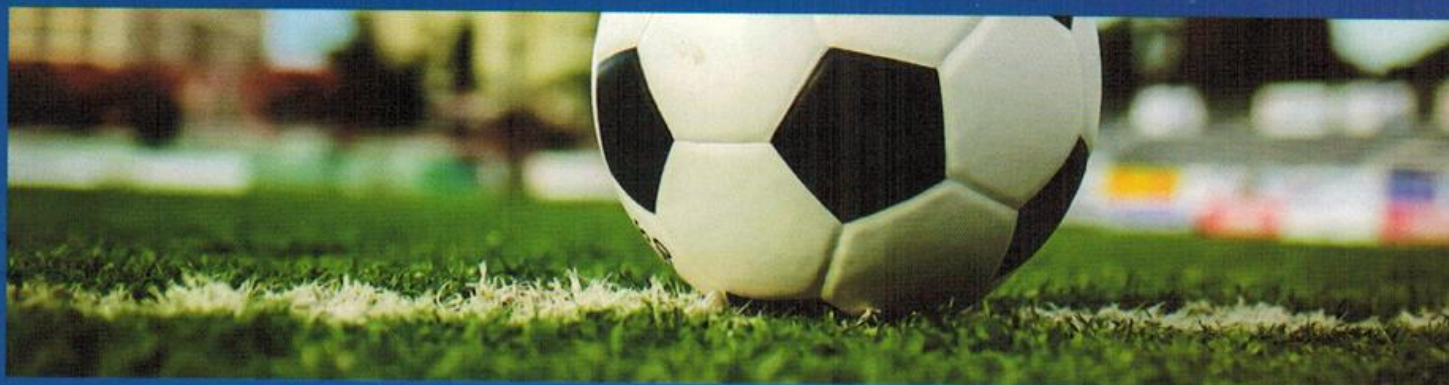

Eventos organizados para o lazer e conagração dos integrantes da categoria (finalizados com grande festa de encerramento).

## **FORNECIMENTO DE MATERIAL ESCOLAR:**



Diversos itens fornecidos para alunos matriculados do 1º ao 5º ano do ensino fundamental.

## **PARCERIA FORTE: VOCÊ E O SINDICATO**

**CONTRIBUIÇÃO ASSISTENCIAL  
DEVE SER PAGA POR TODOS AQUELES QUE  
SE BENEFICIAM DO REAJUSTE SALARIAL**

**SUA CONTRIBUIÇÃO GARANTE QUE O SINDICATO  
TENHA CONDIÇÕES DE INVESTIR EM AÇÕES QUE  
DEFENDAM SEUS DIREITOS E INTERESSES  
DE TRABALHADOR**

# CONHEÇA OS PRINCIPAIS BENEFÍCIOS OFERECIDOS PELO SAAESP!

## MÉDICO:



Atendimento em diversas especialidades: clínica geral, cardiologia, endocrinologia, nutrição, otorrinolaringologia, oftalmologia, ortopedia, dermatologia, pediatria, ginecologia e obstetrícia, cirurgia vascular, urologia e neurologia.

## ODONTOLOGIA:

Atendimento em diversas especialidades: endodontia (tratamento de canal), ortodontia preventiva, odonto-pediatria, periodontia (tratamento das gengivas), obturações, extrações, curativos, raio-x, cirurgias e serviços de prótese (pontes, próteses removíveis ou fixas, etc.).

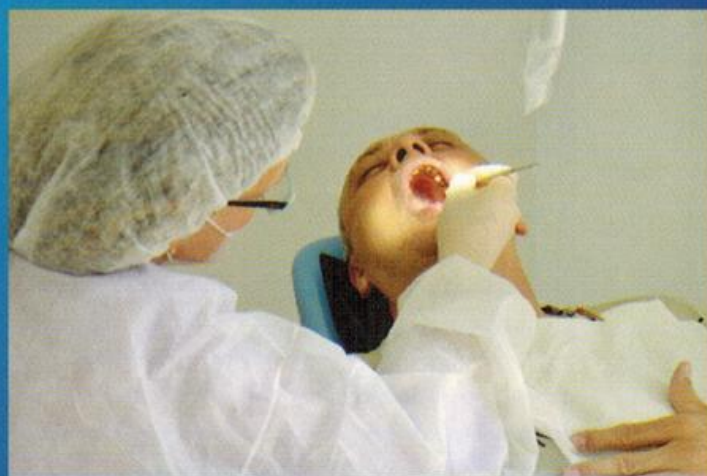

## JURÍDICO



O Departamento Jurídico do SAAESP possui centenas de ações trabalhistas em curso, defendendo os interesses dos integrantes de nossa categoria. Se você entende que algum de seus direitos não está sendo devidamente respeitado procure o Departamento Jurídico do SAAESP para atendimento nas áreas trabalhista e previdenciária.

# 05 MOTIVOS PARA QUE VOCÊ NÃO SE Oponha À CONTRIBUIÇÃO ASSISTENCIAL:

1º - A contribuição garante benefícios significativos para que o trabalhador possa enfrentar dificuldades com o alto custo de vida, principalmente, nos dias atuais com inflação elevada e desaceleração da economia.

2º - O sindicato luta e negocia para toda categoria profissional. Ou seja, todos os trabalhadores, sem distinção, são contemplados pelos benefícios e garantias previstos na Convenção ou Acordo Coletivo de Trabalho.

3º - Essa é a cota de solidariedade paga pela categoria após a celebração da Convenção Coletiva de Trabalho que fixa o reajuste salarial do ano e outros direitos trabalhistas não previstos na lei.

4º - Essa contribuição é direcionada para custear despesas e gastos durante o processo da campanha salarial, por isso é recolhida após o fechamento das negociações coletivas de trabalho.

5º - Sem recursos financeiros a representação e capacidade de luta do sindicato ficam limitadas o que poderá gerar maiores dificuldades nas negociações e comprometer prazos e ações em prol do interesse coletivo dos Auxiliares de Administração Escolar de São Paulo.

**A oposição à contribuição pode levar a sonegação de direitos coletivos.**

## BASE LEGAL

Tratando-se de contribuição fixada pela Assembleia Geral da categoria (associados ou não ao SAAESP), em perfeita consonância com o Art. 513 - letra "e" da CLT, a CONTRIBUIÇÃO ASSISTENCIAL tem sua legitimidade assegurada pelas decisões do STF (R.E. 189.960-3 e R.E. 337.718-SP). Como já demonstramos é fundamental para a manutenção dos serviços médicos (diversas especialidades), odontológicos (diversas especialidades), jurídicos (trabalhista e previdenciário) e outros (colônia de férias, eventos esportivos, etc.), oferecidos ao trabalhador associado e seus dependentes legais.



Se você também quer se beneficiar destes atendimentos, filie-se já ao SAAESP! Mais informações sobre como se associar ao SAAESP através do fone 3222-2299, ou pelo site: [www.saaesp.org.br](http://www.saaesp.org.br)

**SUA CONTRIBUIÇÃO  
GARANTE QUE O SINDICATO  
TENHA CONDIÇÕES DE INVESTIR  
EM AÇÕES QUE DEFENDAM  
SEUS DIREITOS E INTERESSES**

**A Contribuição Social, ao longo dos anos, tem sido de muita importância, pois, é a principal fonte de receita para o custeio e manutenção do SAAESP, que defende os interesses coletivos, econômicos e individuais dos Auxiliares de Administração Escolar de São Paulo.**

